

## Estudios y proyectos

Redacción de anteproyectos y proyectos de construcción de infraestructuras e instalaciones. Realización de estudios técnicos especializados del medio físico y de patología de estructuras.

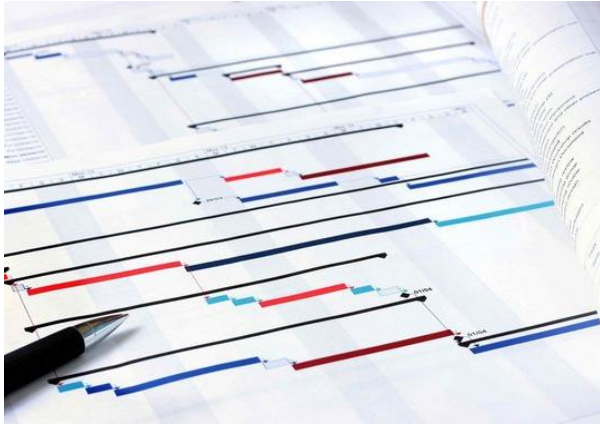

### DESCRIPCIÓN

Este servicio va dirigido a

- Administraciones públicas
- Empresas públicas de gestión de infraestructuras
- Empresas privadas concesionarias de obras de infraestructuras, constructoras y promotores privados

### Características

- Aportamos nuestra experiencia y conocimiento en todas las áreas y sectores implicados en la redacción integral de proyectos de
- construcción de infraestructuras:
- Elaboración del parcelario de los terrenos necesarios, expropiación o adquisición de los mismos
- Redacción de todos los anejos del proyecto

# novotec

- Estudios técnicos especializados en cálculos estructurales, dimensionamiento de obras de fábrica, modificaciones de trazado, etc.
- Redacción del plan de seguridad y salud de la obra
- Elaboración de la declaración de impacto ambiental del proyecto
- Redacción de proyectos modificados y *as built* de la obra finalizada
- Estudios de patologías, tanto de los elementos de obra civil como los de instalaciones industriales y eléctricas

## Beneficios

- Garantía de la calidad del proyecto al abarcar todas las áreas de conocimiento necesarias
- Aseguramiento de la calidad de los proyectos gracias a un equipo altamente cualificado y multidisciplinar